

# ときめき通信

330号

9月1回

[発行者]生活協同組合パルシステム新潟ときめき  
[編集責任者]佐々木 功  
配付日:2024年8月19日~8月23日

お問い合わせ先 ▶ 配達・ご利用・お支払い・組合員活動に関して パルシステム問合せセンター 0120-868-014 (月~金曜日/9:00~20:00 土曜日/9:00~17:00)

## 総代そうだいになってみませんか?

8月5日(月)より2024年度総代選挙が始まります。  
パルシステム新潟ときめきでは5つの選挙区から総代を選出いたします。

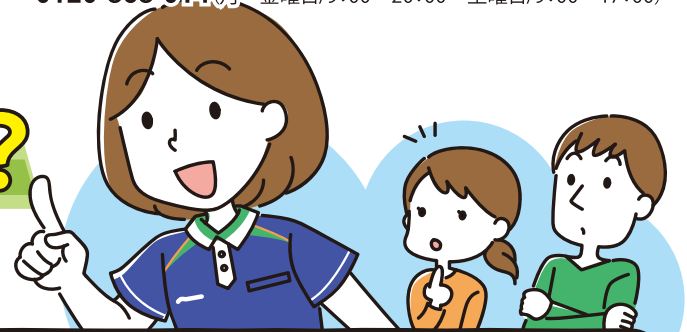

Q 総代ってなに?



A 総代は組合員の代表です。

生協は  
1人ひとりが主役!



組合員の願いや声、事業方針や活動方針に反映されていることが大切です。  
パルシステム新潟ときめきの組合員数は18,007人(2024年6月末現在)。  
組合員全員が集って意見の交換をしたり、取り組みや方針について決めるのが難しいため組合員の代表として総代を選出しています。  
総代になって生協の運営や方針づくりに参加してみませんか

Q 総代になると?



A パルシステム新潟ときめきの事業や活動、運営などについて詳しく知ることができます。

年3回各地域やオンラインで開催する地域別総代交流会に参加して利用しながら感じていること、聞いてみたいことなど意見交換ができます。



参加は無料  
交通費を支給します♪

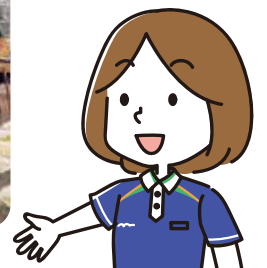

また、おすすめ商品の情報や色々な商品の試食もあります。



Q 総代会とは?



A 総代会に出席して議決します。

総代会は年1回6月に開催します。パルシステム新潟ときめきの取り組みや方針について「賛成」「反対」の議決をする場です。



当日出席できなくても書面議決書や委任状での議決もできます。

## お聞きしました! 総代の声



地域別総代交流会に参加して、知らないことを知ることがとても楽しいし、新潟ときめきのパッションを感じられたりするのがとても嬉しいです。

参加している総代の好きな商品や美味しい食べ方を聞けるので毎回楽しみにしています。また、気になっていた商品の試食もあり購入前に味や量を確認できるので助かっています。



オンラインや平日以外の開催もあり、参加方法がいろいろと選べるのはありがたいです。助かっています。

やってみようかな!

総代の選挙区や定数、立候補の受付については裏面をご覧ください。





# 2024年度 総代選挙のお知らせ



|            |   |              |   |                   |
|------------|---|--------------|---|-------------------|
| 総代定数       | 100人～150人   |              |   |                   |
| 任期         | 2年(2024年10月1日～2026年9月30日)   |              |   |                   |
| 立候補の受付について | <p><b>受付期間</b> 2024年8月5日～9月20日(1次締切9月6日)18時まで</p> <p><b>届出方法</b> 下記の「2024年度総代立候補届出用紙」にご記入の上、封筒に入れて注文用紙と一緒にご提出いただくか、下記の「2024年度総代立候補届出フォーム」よりお願いします。</p>              |              |   |                   |
| 立候補資格      | <p>総代選挙規約により、7月末日において組合員名簿に登録されている組合員。<br/>登録組合員以外(ご家族など)は総代に立候補できません。<br/>役員および選挙管理委員は候補者となることができません。</p>  |              |   |                   |
| 当選の確定      | <ul style="list-style-type: none"> <li>・当選の確定は選挙管理委員会が行います。</li> <li>・選挙区における候補者が定数以内の場合は候補者全員を当選とします。</li> <li>・候補者が定数を上回る場合は選挙を行います。選挙方法は選挙管理委員会が定めます。</li> </ul> |              |   |                   |
| 選挙区とその定数   | 選挙区番号   | 選挙区          | 該当の市町村  | 総代定数              |
|            | ①   | 下越・新潟東・佐渡選挙区 | 村上市、岩船郡関川村、胎内市、新発田市、北蒲原郡聖籠町、阿賀野市、東蒲原郡阿賀町、新潟市北区、東区、江南区、佐渡市     | 最少28人<br>～最多42人   |
|            | ②   | 新潟西選挙区       | 新潟市中央区、秋葉区、南区、西区、西蒲区、西蒲原郡弥彦村、五泉市                              | 最少39人<br>～最多59人   |
|            | ③   | 県央選挙区        | 南蒲原郡田上町、燕市、加茂市、三条市  | 最少12人<br>～最多18人   |
|            | ④   | 中越選挙区        | 長岡市、見附市、三島郡出雲崎町、刈羽郡刈羽村、柏崎市、小千谷市、魚沼市、南魚沼市、十日町市、中魚沼郡津南町、南魚沼郡湯沢町 | 最少14人<br>～最多21人   |
|            | ⑤   | 上越選挙区        | 上越市、妙高市、糸魚川市  | 最少7人<br>～最多10人    |
|            | 合 計   |              |   | 最少100人<br>～最多150人 |
| その他        | 総代選挙規約第10条により、当選人の氏名を公告しますので、立候補に際し予めご了承くださいませよう<br>よろしく申し上げます。   |              |   |                   |

お問い合わせ

生活協同組合パルシステム新潟ときめき 管理・運営室  
パルシステム問合せセンター

☎ **0120-868-014** (月～金/9:00～20:00)  
(土曜日/9:00～17:00)

✉ [niigata-kan@pal.or.jp](mailto:niigata-kan@pal.or.jp)

キリトリ ✂

## 2024年度総代立候補届出用紙

フォームからの立候補は  
こちら



私は2024年度総代に立候補します。

1次締切：9月6日 18時

|                  |     |       |   |
|------------------|-----|-------|---|
| ふりがな             |     | 組合員番号 |   |
| 組合員氏名 ※1         |     |       |   |
| 選挙区番号<br>※2(①～⑤) |     | 住所    | 〒 |
| 日中連絡のつく<br>電話番号  | TEL |       |   |

※1 総代に立候補できるのは、組合員登録されているご本人のみです。配偶者、ご家族の方は立候補できません。 ■お預かりした個人情報は、総代に関わる事項以外には使用しません。

※2 上記の「選挙区とその定数」の表中にある選挙区番号をご記入ください。