

# ときめき通信

337号

10月4回

[発行者]生活協同組合パルシステム新潟ときめき  
[編集責任者]佐々木 功  
配付日:2024年10月7日~10月11日

お問い合わせ先 ▶ 配達・ご利用・お支払い・組合員活動に関して パルシステム問合せセンター 0120-868-014 (月~金曜日/9:00~20:00 土曜日/9:00~17:00)

県央エリア会主催

参加募集

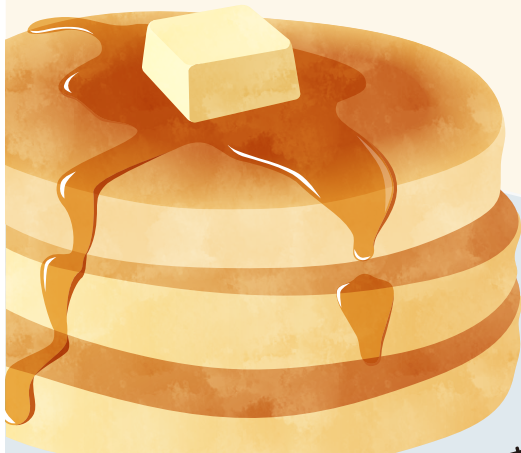

ホットケーキの基本的な焼き方から  
おしゃれな軽食まで

## ホットケーキ マスターになろう♪

調理&  
試食会



『産直小麦のホットケーキミックス』を使ったレシピをご紹介します。  
講師は『産直小麦のホットケーキミックス』のメーカー日東富士製粉株式会社の伊藤さんです。  
作って食べて美味しい時間を一緒に楽しみませんか?  
申込みをお待ちしています

ホットケーキのほか **試食**

さつまいも  
かぼちゃのケーキサレと  
蒸しパンの  
試食をします!



開催  
日時

11月15日(金)

10:15~12:00 受付10:00~

会場

三条市体育文化会館 2階マルチルームABCD

所在地/三条市

参加費 3歳以下無料 当日徴収します。

組合員(ご家族含む)/1人 200円(税込)

組合員ではない方/1人 300円(税込)

定員 20人 行事保険 有り

持ち物

- ・エプロン、三角巾
- ・マイカップ
- ・マイフォーク
- ・筆記用具

\*申込みが定員を超えた場合は抽選となります。

\*すべての方へ「当落通知書」を10月22日(火)~10月28日(月)に配送でお届けします。当選・選外のお知らせとなりますので必ずご確認ください。

\*「おためし宅配」利用中の方は、組合員登録前ですので組合員ではない方の参加費となります。

\*当落通知のお届けがなかった場合はパルシステム問合せセンターに連絡をお願いします。(タベソダ利用、商品のお届けがない方には届かない場合がございます)



インターネット申込み

QRを読み取り フォームからお申し込みください。



インターネット  
申込み締切り  
10/19(土)  
14:00



参加申込書で申込み

下記「参加申込書」に必要事項を記入し  
注文用紙と一緒にオレンジの袋に入れてください。

キリトリ ✂

参加申込書 ~ホットケーキマスターになろう♪~

提出締切り 10/18(金)

組合員氏名	( 歳)	組合員番号	
参加者氏名	( 歳)	参加者氏名	( 歳)
組合員ではない方の 参加者氏名は 右にご記入ください	( 歳)	当日連絡可能な 電話番号を お書きください。	TEL

\*お預かりした個人情報は組合員活動の目的以外には使用しません。

組合員氏名				組合員番号			
参加人数	大人	人	合計	希望する時間帯を 選んで ☑をつけてください。	<input type="checkbox"/> 第1部 10:00~11:30		
	子ども(小学生以下)	人			人	<input type="checkbox"/> 第2部 12:00~13:30	
参加者の中に お友だち紹介の方が	<input type="checkbox"/> いる	<input type="checkbox"/> いない			<input type="checkbox"/> どちらでも良い		

\*お預かりした個人情報は商品展示会の参加連絡のみに使用します。

キリトリ ✂

# パルシステム新潟ときめき 商品展示会

共催/パルシステム協力会



もっといい明日へ  
**超えフェス**  
2024

食べよう! 試そう! そして話そう!

日にち  
**11/17日**

会場 **新潟市産業振興センター**

定員 **各部500名**

\*応募多数の場合は  
抽選となります。

参加対象 **組合員とご家族や  
お友だち**

行事保険 **あり**

時間 完全入れ替え2部制  
**第1部 10:00~11:30**  
**第2部 12:00~13:30**



パルシステムのさまざまな商品を  
実際に食べて手に取って試せる  
チャンス!です

試せる

出展は約25団体

\*当日は商品の販売はありません。

パルシステムの利用を迷っているお友だちが  
商品を試す絶好の機会です。ぜひ一緒にどうぞ!

限定



商品展示会  
当日受付限定! **ご紹介特典**

あなたもお友だちも **お買い物クーポン**  
**3,000円分がもらえます**

♥まだある特典♥

あなた **こんせんくんマスコットキーホルダーを1個プレゼント!**  
\*お渡しするグッズは世帯に1個です。プレゼントは後日配送でお届けします

お友だち **・パルシステム利用手数料26週無料(通常20週無料)**  
\*1回1円以上の利用で無料になります。

\*あなたと世帯は別の方  
**・選べるプレゼント**  
**お料理セット『テンジャオロースセット』**もしくは『こんせんグッズ』  
\*プレゼントは初回ご注文商品と一緒に配送でお届けします。

乗れる

**こんせんくんトラックに  
乗れる!** 運転席に座って写真を撮ろう!

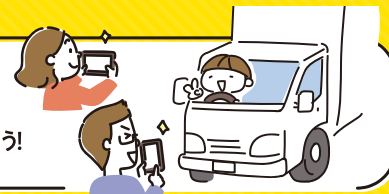

交換

**1リットルパック10枚で  
箱なしティッシュ1つに交換!**

当日会場に  
お持ちください。

\*お酒の紙パックや1リットル未満のABパックなどをお持ちいただいても  
枚数に応じて1リットル容器1枚と同様に扱います。市販のパックも交換可能です。

寄付

**フードドライブを開催します**

まだ食べられるのに眠っている食品のご寄付をお願いします。

当日会場受付に  
お持ちください。

対象:未開封品、賞味期限が2か月程度ある食品、常温保存が可能な食品

\*賞味期限切れのもの、アルコール類はお預かりできません。



インターネット申込み

QRを読み取り フォームから  
お申し込みください。



インターネット  
申込み締切り  
**10/26(土)  
14:00**



参加申込書で申込み

上記「商品展示会参加申込書」に必要事項を記入し  
注文用紙と一緒にオレンジの袋に入れてください。